REVISTA QUINZENAL DE
WALT DISNEY

ZÉ CARIOCA

EDITORA ABRIL
1587
Cr$50

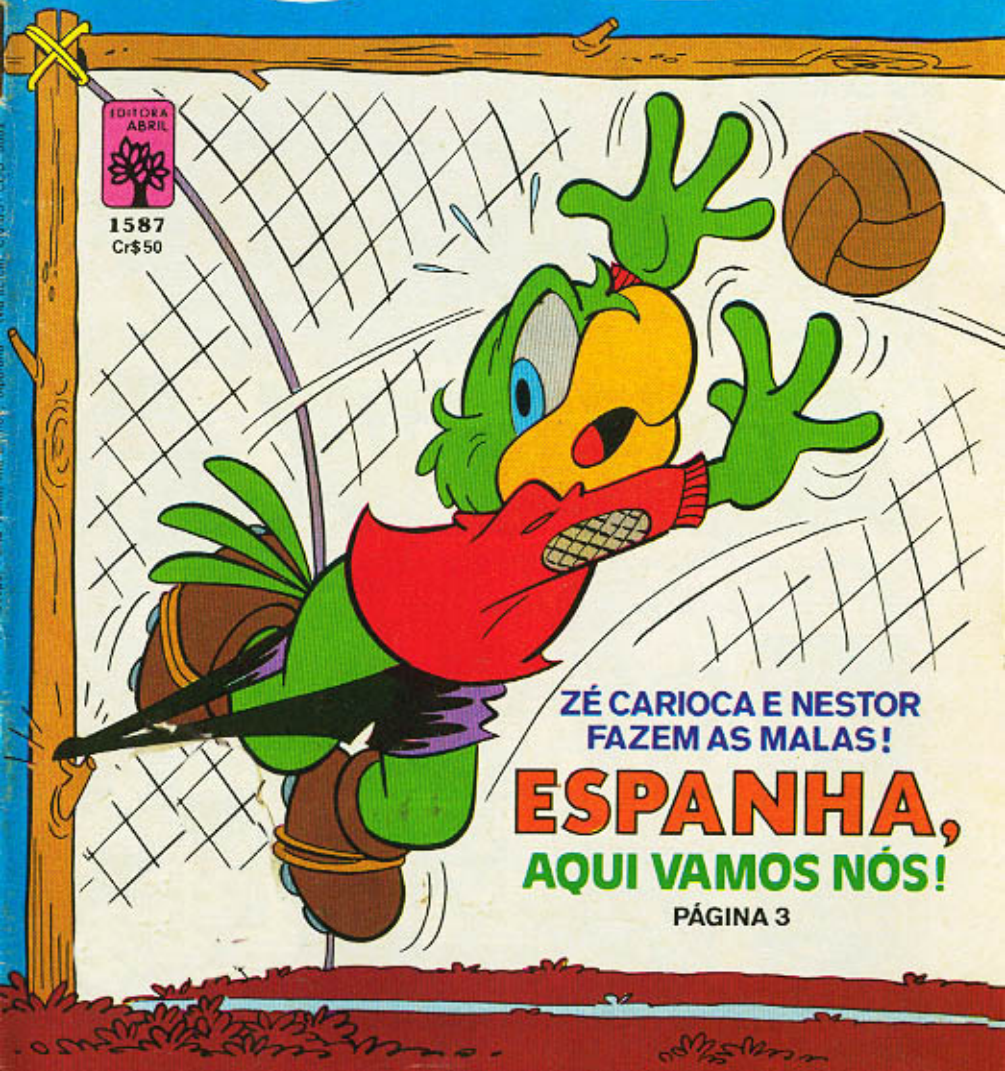

ZÉ CARIOCA E NESTOR FAZEM AS MALAS!

ESPANHA, AQUI VAMOS NÓS!

PÁGINA 3

REVISTA QUINZENAL DE
WALT DISNEY

ZÉ CARIOCA

EDITORA ABRIL
1587
Cr$50

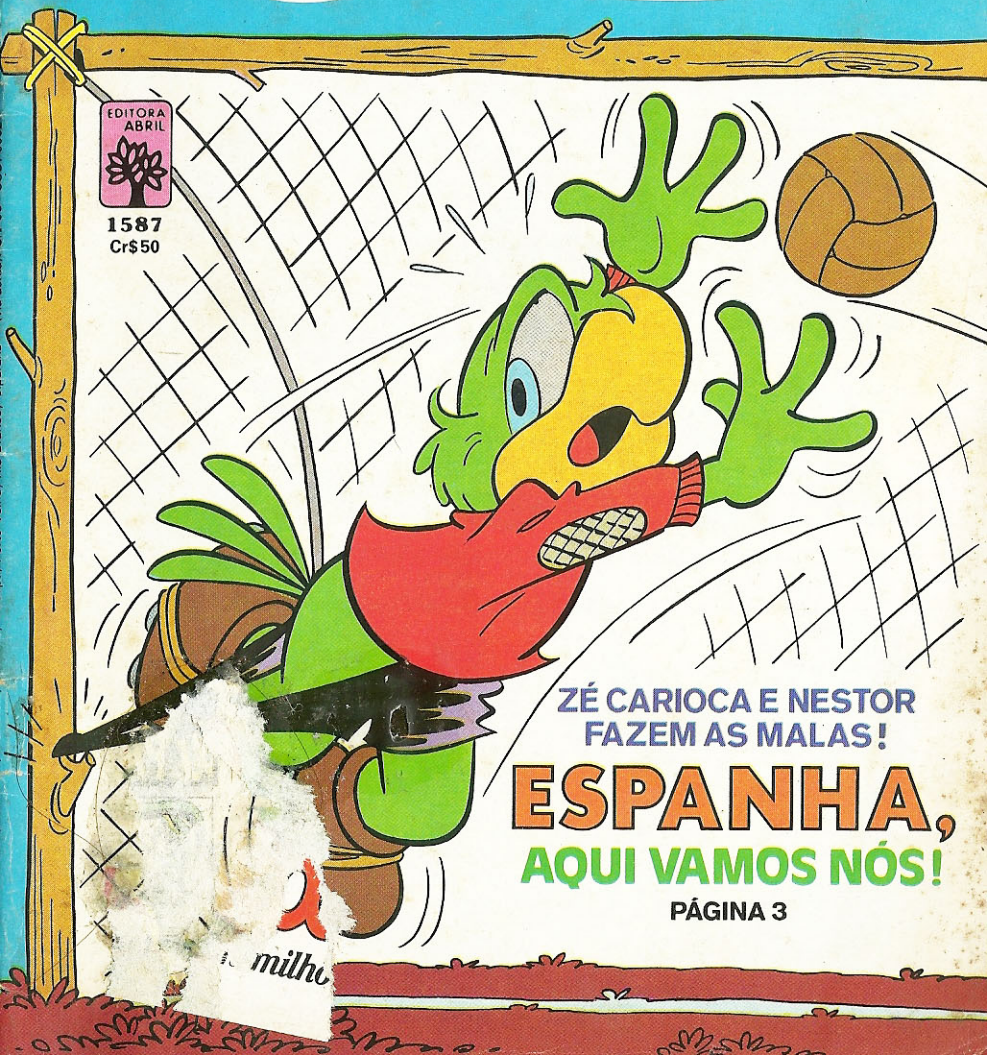

ZÉ CARIOCA E NESTOR FAZEM AS MALAS!

ESPANHA, AQUI VAMOS NÓS!

PÁGINA 3

PING PONG APRESENTA:
AS GRANDES JOGADAS
DA COPA DO MUNDO.

ALMANAQUE

PARA VOCÊ COLECIONAR AS FIGURINHAS DOS CRAQUES DE 24 SELEÇÕES VIVER TODOS OS LANCES DA ESPANHA E FICAR POR DENTRO DE TODAS AS COPAS.

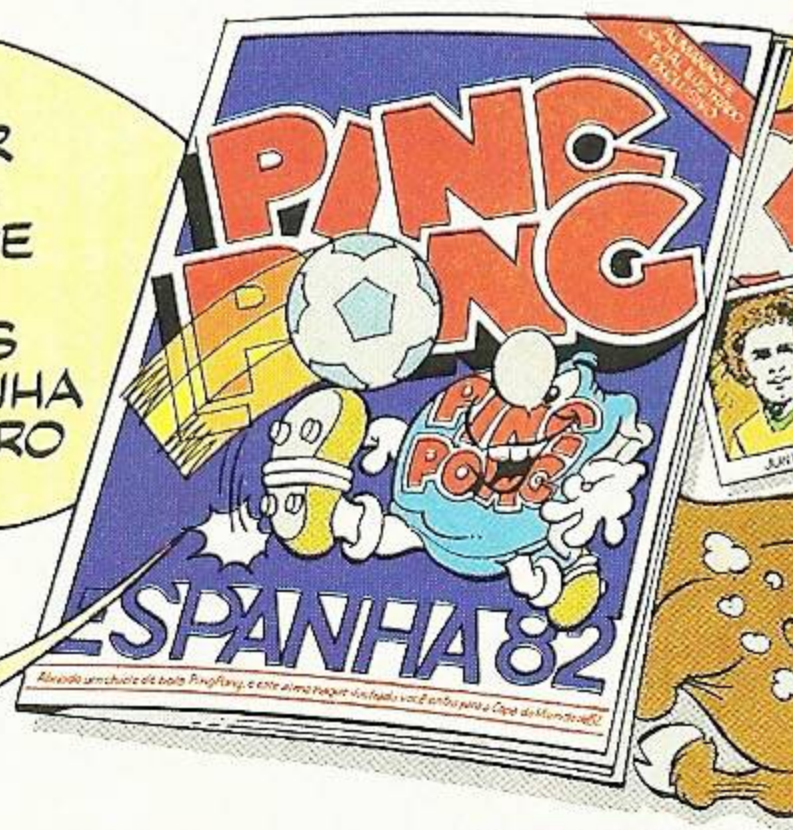

AQUAFIX

ENGRAÇADÍSSIMOS DESENHOS VERDE-AMARELOS, QUE, COM UM POUCO DE ÁGUA, FIXAM NA PELE. TORÇA PELO BRASIL, BRINCANDO COM AQUAFIX.

PING PONG. A BOLA DA COPA.

ZÉ CARIOCA e NESTOR em Espanha, aqui vamos nós!

WALT DISNEY

Ⓑ 810205-ZC1587/1

O QUE FOI, ZÉ? O CARA DOS EQUIPAMENTOS ANTIPOLUENTES O DEIXOU A VER NAVIOS?

ANTIPOLUENTES? DO QUE VOCÊ ESTÁ FALANDO?

DOS FILTROS CONTRA POLUIÇÃO, ORA! QUANDO VOCÊ PENSA, SOLTA UMA FUMACEIRA DANADA! AH, AH, AH!

É, REALMENTE, EU ESTAVA PENSANDO!

PENSAVA NUMA MANEIRA DE FAZER VOCÊ PARAR DE CONTAR PIADAS TÃO IDIOTAS!

XI, ZÉ! NÃO ESQUENTE A CUCA...

...SENÃO A FUMAÇA AUMENTA! AH, AH, AH!

PUXA, NESTOR! COMO VOCÊ É INSENSÍVEL...

TAP!

1982 WALT DISNEY PRODUCTIONS

ESTOU PASSANDO PELO MAIOR DILEMA DA MINHA VIDA E VOCÊ FICA FAZENDO PIADINHAS!

DILEMA? MAS QUE DILEMA É ESSE?

VEM COMIGO AO CAIS, QUE LHE MOSTRO!

AO CAIS?!

GREGÓRIO D

AÍ ESTÁ, NESTOR! ESTE É O MOTIVO DO MEU DILEMA!

UM NAVIO! VOCÊ ESTÁ "DILEMADO" POR CAUSA DE UM NAVIO?

ESTE NÃO É UM NAVIO COMUM... ESTE NAVIO VAI PARTIR AMANHÃ PRA ***ESPANHA!***

E DAÍ?

PRA ESPANHA, NESTOR! ***ESPANHA!*** ES-PA-NHA!

E DAÍ, ZÉ? E-DA-Í?

SÓ NÃO É MAIS BURRO POR FALTA DE ESPAÇO! ***ESPANHA 82!*** ISSO NÃO TE FAZ LEMBRAR DE NADA?

TOURADA? CASTANHOLA?

COPA DO MUNDO, NESTOR! ESTE NAVIO VAI LEVAR TURISTAS PRA VER A COPA DO MUNDO E NOSSO NOME NÃO ESTÁ NA LISTA!

ESSE É UM DILEMA!

PRECISO ACHAR UM JEITO DE IR ATÉ A ESPANHA!

VOCÊ É MUITO PRETENCIOSO! IR ATÉ LÁ! EU ME CONTENTO EM FICAR ESCONDIDO NO QUINTAL DO SEU HONÓRIO PRA VER EM CORES NA *TV*, PELA JANELA!

ESCONDIDO? É ISSO! NESTOR, VOCÊ É UM GÊNIO!

DE BURRO A GÊNIO EM CINCO MINUTOS... ACHO QUE QUEBREI ALGUM RECORDE!

VAMOS ARRUMAR AS MALAS, NESTOR! VOCÊ VAI COMIGO PARA A **ESPANHA!**

OLÉ!

AO ANOITECER...

VOCÊ ACHA QUE VAI DAR CERTO, ZÉ?

SE VOCÊ CONTINUAR FALANDO ALTO, NÃO!

DESCULPE, ZÉ! É QUE EU NUNCA FUI CLANDESTINO ANTES!

ESTÁ DESCULPADO! AGORA ME DÊ A CORDA!

TOME!

LEGAL! COPA DO MUNDO, AÍ VAMOS NÓS!

VUGH!

VUGH!

VUGH!

!

VOCÊ PODIA TER ARRUMADO UMA CORDA MAIOR!

É QUE O POÇO DO PEDRÃO NÃO É MUITO FUNDO!

E AGORA, COMO A GENTE VAI FAZER PRA SE ESCONDER NO NAVIO?

QUE TAL IRMOS JUNTO COM A CARGA?

BOA IDÉIA! ESSAS CAIXAS VÃO SER LEVADAS PRA DENTRO DO NAVIO!

VAMOS ENTRAR NELAS E...

FRÁGIL

ESTE LADO PARA CIMA

!

LOTADO!

OLÉ!

?

PARECE QUE NÃO FOMOS OS ÚNICOS A TER ESSA IDÉIA!

NÃO FAZ MAL! EU NÃO IA MESMO GOSTAR DE IR À ESPANHA DESSE JEITO!

FRÁGIL

ESTE LADO PARA CIMA

É MUITO APERTADO?

NÃO É ISSO! É UMA QUESTÃO DE MÉTODO! PRECISAMOS ENCONTRAR UM JEITO MAIS CHARMOSO DE VIAJAR!

E ACHO QUE JÁ SEI QUAL!

AQUELE SEU AMIGO AINDA TRABALHA NO JORNAL "O BLOGO"?

O ESPERIDIÃO? TRABALHA, POR QUÊ?

GANHE MAIS DINHEIRO

estudando por correspondência nas

ESCOLAS ASSOCIADAS

CAIXA POSTAL, 19.155 - CEP 01000 - VILA NOVA CONCEIÇÃO - SÃO PAULO - CAPITAL
SEDE: RUA AMÉRICO BRASILIENSE, 1862 A 1866 - CHÁCARA SANTO ANTONIO - SÃO PAULO - CAPITAL

APRENDA A
FOTOGRAFAR E REVELAR
COLORIDO/PRETO E BRANCO

Um curso destinado a todos os que desejam aprender os segredos da FOTOGRAFIA. Poderá trabalhar em sua própria casa e ganhar mais dinheiro nas horas vagas, sem emprego de capital. Ensinamos também a copiar fotografias a cores no papel. GRÁTIS: Uma máquina fotográfica e laboratório para revelar.

RADIOTÉCNICO
TRANSISTORES E TELEVISÃO
(PRETO E BRANCO/COLORIDO)

Estamos na era das comunicações e isso torna qualquer atividade do setor um excelente campo profissional. Por isso, nós ensinamos você a consertar, montar e fazer seus próprios aparelhos; tudo sobre receptores de rádio e televisão, transistores, amplificadores, receptores de AM e FM, caixas acústicas, etc. Este curso está todo ilustrado e você poderá, em sua própria residência, montar uma oficina para garantir-lhe uma profissão liberal e ter mais lucros em pouco tempo. GRÁTIS: Um "Kits" completo para montar um rádio AM, mais soldador, solda e Chave-de-fenda.

OUTROS CURSOS QUE MANTEMOS:

- DESENHO ARTÍSTICO E PUBLICITÁRIO
- COMPUTAÇÃO ELETRÔNICA
- JORNALISMO
- CONTABILIDADE PRÁTICA
- SUPLETIVO DO 1.º GRAU
- PRÁTICO PERFUMISTA
- AGROPECUÁRIA
- AUXILIAR DE ENFERMAGEM
- ELETRICIDADE
- INGLÊS COM FITAS
- RELOJOEIRO TÉCNICO
- AR CONDICIONADO E REFRIGERAÇÃO
- PINTURA DE IMAGENS
- BELEZA DA MULHER MODERNA
- TÉCNICO EM INSTALAÇÕES HIDRÁULICAS E SANITÁRIAS
- MESTRE DE OBRAS
- CORTE E COSTURA
- VIOLÃO E GUITARRA

Solicite AINDA HOJE o Catálogo Ilustrado de nossos Cursos

GRÁTIS! Material completo para o aprendizado.

ESCOLAS ASSOCIADAS Caixa Postal: 19155
CEP 01000 – Vila Nova Conceição – São Paulo - Capital

Peço enviar-me, gratuitamente, informações sobre o curso:

(Indicar o desejado).....

Nome.....

Rua..... Nº .....

CEP..... Bairro..... C. Postal .....

Cidade..... Estado .....

ZÉ - 1587

AINDA MAIS: CARTEIRA DE ESTUDANTE E ATESTADO DE CONCLUSÃO NO FINAL DO CURSO, GRATUITAMENTE

ÓTIMO! VAMOS PRECISAR DE UM FAVORZINHO DELE!

E AO AMANHECER...

EXTRA! EXTRA! DEZENOVE PESSOAS ENGANADAS POR UM MENINO!

PUXA, DEZENOVE? ME DÊ UM!

EI, MAS AQUI NÃO TEM NADA DISSO!

VINTE PESSOAS ENGANADAS POR UM MENINO!

EI, ESPERIDIÃO! ESSA É VELHA, HEIN?

É VELHA, MAS FUNCIONA! QUER SER O VINTE E UM?

NÃO, OBRIGADO! O ZÉ PEDIU PRA LEVAR VOCÊ ATÉ A CASA DELE! CONHECE O ZÉ CARIOCA?

Ô SE CONHEÇO! ESSE É DOS MEUS!

E ASSIM... PRESTEM ATENÇÃO, QUE ESTE É UM PLANO PERFEITO!

EM TERMOS DE MALANDRAGEM, O ZÉ É PROFESSOR!

VOCÊ, ESPERIDIÃO, VAI CHEGAR PERTO DA PLATAFORMA DE EMBARQUE E VAI GRITAR UMA MANCHETE FALSA!

PRÍNCIPE CHAVES DARÁ UM PRÊMIO AO MELHOR CAPITÃO DE NAVIO DO MUNDO!

1

O CAPITÃO, AO OUVIR, VAI PEDIR UM JORNAL... DAÍ, EU E O NESTOR APARECEMOS E COMPRAMOS O ÚLTIMO JORNAL!

2

COMEÇAMOS A CONVERSAR PERTO DO CAPITÃO FALANDO QUE NÓS É QUE FAREMOS A ESCOLHA!

BLÁ, BLÁ, BLÁ!

3

DAÍ, O CAPITÃO NOS CONVIDARÁ PRA VIAJAR EM SEU NAVIO!

4

E... ESPANHA, AÍ VAMOS NÓS!

BRAVO!

CLAP! CLAP!

AQUI ESTÃO AS ROUPAS QUE CONSEGUI COM UM TIO DA ROSINHA!

A ÚLTIMA VEZ QUE ME VESTI TÃO BEM FOI NO MEU BATIZADO!

POUCO DEPOIS...

TUDO FUNCIONANDO COMO UM RELÓGIO... LÁ ESTÁ O CAPITÃO RECEPCIONANDO OS PASSAGEIROS!

É AQUI QUE EU ENTRO!

PRÍNCIPE CHAVES DARÁ PRÊMIO AO MELHOR CAPITÃO DE NAVIO DO MUNDO! SEUS EMISSÁRIOS QUE FARÃO A ESCOLHA ESTÃO AGORA NO BRASIL!

AGORA CONTAMOS ATÉ DEZ E ENTRAMOS EM CENA! UM, DOIS...

DEZ!

COMPRE UM JORNAL, SIR NESTOR! VERIFIQUE SE SAIR A NOTÍCIA SOBRE NÓS!

OH, SE NÃO SAIR, O PRÍNCIPE CHAVES FICARÁ UMA FERA!

ME MANDEM UM POSTAL!

E DIAS DEPOIS...

PUXA, ZÉ, VOCÊ É O MEU HERÓI! O SEU PLANO FUNCIONOU COMO UM RELÓGIO!

(GLUP!) ACHO BOM VOCÊ ESCOLHER MELHOR SEUS HERÓIS! OLHE PRA CIMA!

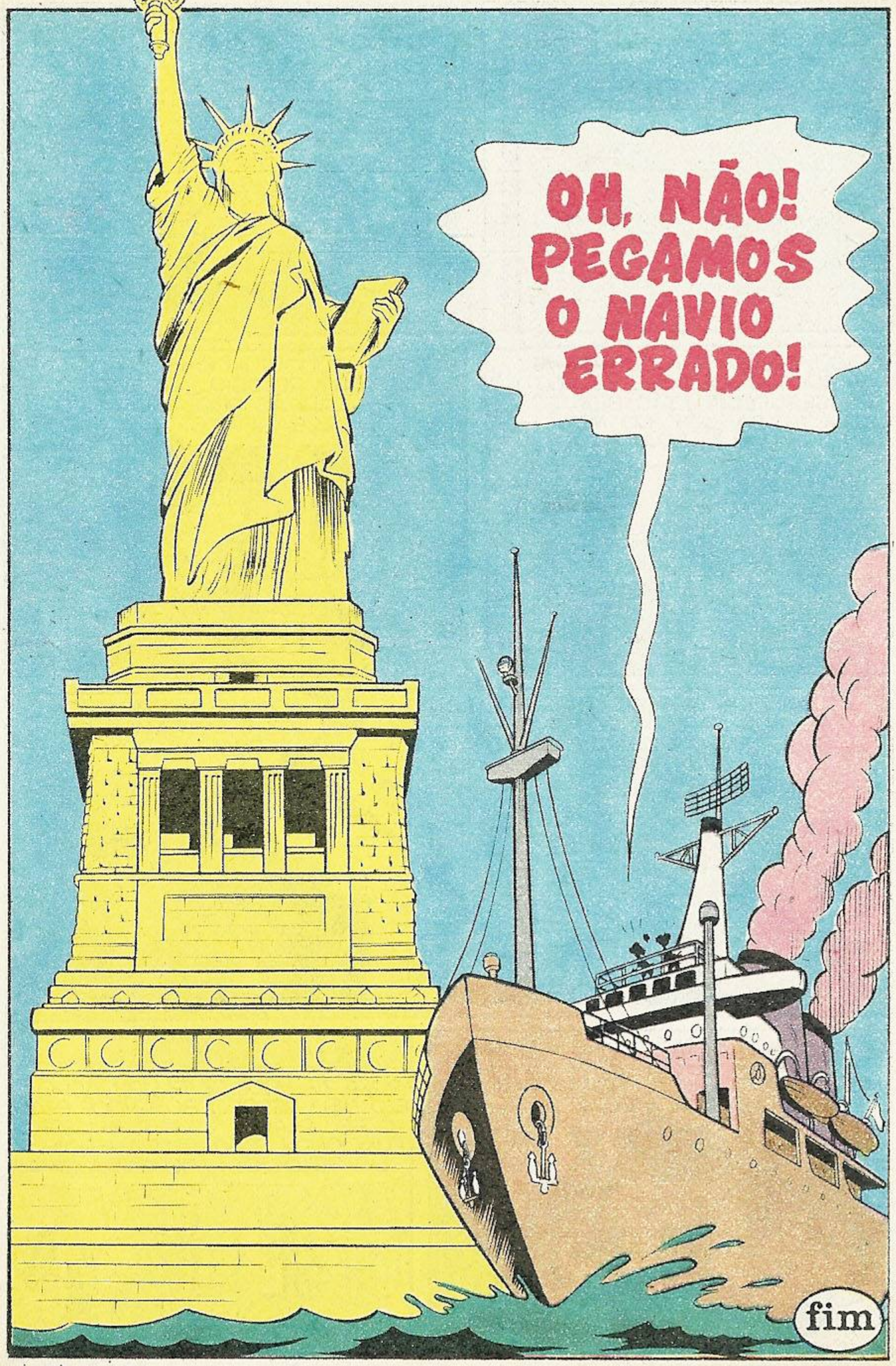
OH, NÃO! PEGAMOS O NAVIO ERRADO!
fim

WALT DISNEY

ZÉ CARIOCA

SEU GARÇOM, FAÇA O FAVOR...

Ⓑ 810247-ZC1587/2

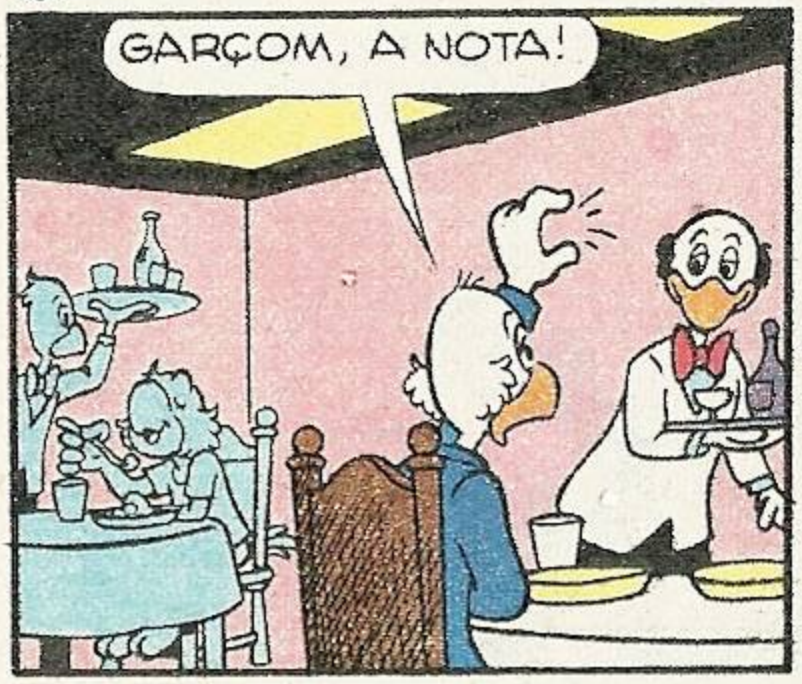

Mickey e Pateta resolvem UM CASO ENCRENCADO

Walt Disney

VAI ME PAGAR CINCO MIL *DEPOIS* QUE FIZERMOS O SERVIÇO! CERTO?

CERTO, RAPAZ!

DROGA! QUEBROU A PONTA DO LÁPIS!

CREC!

OBA! ME EMPRESTA SUA CANETA, MOÇO?

DROGA! NÃO FUNCIONA! VOCÊ NÃO DISSE QUE ERA NOVA?

DISSE, SIM, E ME DÊ ESSA CANETA! VOU LEVAR DE VOLTA E RECLAMAR NA LOJA... MAIS TARDE!

PATETA, PEGUE NOSSAS CAPAS, ENQUANTO ESTUDO A SITUAÇÃO! TEMOS UM PROBLEMA PRA RESOLVER!

CERTO, MICKEY!

HUM... LÁ ESTÃO ELES! NÃO VAI SER DIFÍCIL DESPISTAR ESSES CARAS! VAMOS SAIR PELOS FUNDOS!

LOGO DEPOIS...

E AGORA FAÇAM SILÊNCIO E NOS LIVRAMOS DELES!

HEIN? O QUE VOCÊ DISSE, MICKEY?

ESSA NÃO! JÁ NOS VIRAM! CORRAM!

CLANC!

SE NÃO TIVESSE FALADO COMIGO...

ESQUEÇA! AGORA ME DÊ O CINTO DA SUA CAPA!

TOME! (PUF! PUF!) MAS PRA QUE QUER ISSO?

JÁ VAI VER! VAMOS ENTRAR NESTE BECO!

ATRÁS DELES, RAPAZES!

¡AUUUUU!

UGH!

EI!

EH, EH! VOCÊS PEDIRAM POR ISSO!

VOCÊ ME PAGA, BAIXINHO!

LOGO DEPOIS...

ESTÃO ATRÁS DA GENTE DE NOVO! E PARECEM FURIOSOS!

VEJAM! TEM UM CAMINHÃO ALI NA ESQUINA! VAMOS NOS ESCONDER NA PARTE TRASEIRA!

ORA, PENSAM QUE VAMOS CAIR NESSE VELHO TRUQUE?

ABRAM A PORTA!

FSSST!
IAUUUU!
MIAUU!
IAUU!

EI! O QUE ESTÃO FAZENDO?
ELE ENGANOU A GENTE DE NOVO!
A MASCOTE
LOJA DE ANIMAIS

ELES NÃO DESISTEM! E ESTÃO CHEGANDO PERTO!
VAMOS ENTRAR NESTE BECO!

ESSA NÃO! UM BECO SEM SAÍDA!
COMO VOU FUGIR AGORA?

TEM UMAS TÁBUAS SOLTAS NA CERCA!
EU PASSO PRIMEIRO! PRECISO FUGIR!

SAIA DA FRENTE, RATO INTROMETIDO!

DROGA! ELE FUGIU!

E VOCÊS ESTÃO PRESOS POR AJUDAR UMA FUGA E IMPEDIR A AÇÃO DA JUSTIÇA!
H-HEIN? POLÍCIA?

M-MAS...

ANDEM LOGO! O CEL. CINTRA VAI QUERER FALAR COM VOCÊS!

E ASSIM... EU ACREDITO NA SUA HISTÓRIA, MAS VOCÊS ATRAPALHARAM O TRABALHO DA POLÍCIA!

O CARA É UM ESPIÃO INDUSTRIAL QUE TRABALHA PRA PATO-COLA, A COMPANHIA DE REFRIGERANTES!

PARECE QUE ELE ESTAVA PASSANDO AS FÓRMULAS SECRETAS DA COMPANHIA PRA UMA FIRMA RIVAL! E OS RAPAZES ESTAVAM ATRÁS DELE PRA DESCOBRIR QUEM ERA O SEU CONTATO!

AÍ VOCÊS APARECERAM E ESTRAGARAM TUDO! TODA A OPERAÇÃO FOI ARRUINADA!

DEPOIS... QUE VEXAME! COMO PUDEMOS SER ENGANADOS ASSIM, FEITO DOIS IDIOTAS?

HUM!

VOCÊ ESTÁ PENSANDO EM JANTAR FORA ESTA NOITE, MICKEY?

NÃO! O QUE É ISSO? DEIXE-ME VER!

RESTAURANTE FRANGO DOURADO

SETE HORAS

SÓ PODE TER SIDO O HOMEM DA CANETA QUE DEIXOU CAIR ISTO! VAMOS AVISAR O CORONEL!

SIM, É UMA PISTA IMPORTANTE! ÀS SETE HORAS NO FRANGO DOURADO! NÃO PODEMOS PERDER TEMPO!

LOGO DEPOIS...

SINTO MUITO, SENHORES, MAS NÃO TEMOS MAIS NENHUMA MESA VAGA!

MAS ALI DIZ QUE...

FRANGO DOURADO

DIZ O QUÊ?

...QUE VOCÊ FOI ENGANADO! AGORA VAMOS VER SE O CARA ESTÁ AÍ DENTRO!

SIM! LÁ ESTÁ ELE COM O GERENTE DA CACO-COLA!

TUDO CERTO, MICKEY?

CHEGOU NA HORA! JÁ LOCALIZAMOS OS CULPADOS!

E ASSIM...

MUITO BEM! A FESTA ACABOU!

DO QUE É QUE VOCÊ ESTÁ FALANDO?

O maravilhoso mundo HANNA-BARBERA está todos os meses em todas as bancas divertindo você!

Dê uma passada lá!

©1982 HANNA-BARBERA PRODUCTIONS, INC.

NUNCA VI ESSES DOIS SUJEITOS EM TODA A MINHA VIDA!

ONDE FOI MESMO QUE EU VI ESTA CANETA ANTES?

POSSO TIRAR A TAMPA PRA EXAMINAR, NÃO É?

DEVOLVA ISSO!

ORA, VEJAM SÓ! É UM MICROFILME! É A FÓRMULA DA PATO-COLA?

ESTÁ BEM... EU CONFESSO!

VOCÊS VÃO PRA DELEGACIA COMIGO!

ESPERE, CORONEL! ELE AINDA NÃO PAGOU A GENTE! ESTÁ DEVENDO CINCO MIL PRATAS!

NÓS AJUDAMOS NA SUA FUGA COMO FOI COMBINADO! AGORA PAGUE!

BAH!

E ASSIM...

QUE SORTE, HEIN, MICKEY? FICAMOS COM A MESA DELE!

A SORTE TAMBÉM FOI A GENTE ARRANJAR DINHEIRO PRA PAGAR ESTE JANTAR GRÃ-FINO! EH, EH!

fim

Pegue dois chiclés de bola

PING PONG

nestas revistas Disney...

Pato e Zé - março e abril
Edição Extra - Superpateta - abril

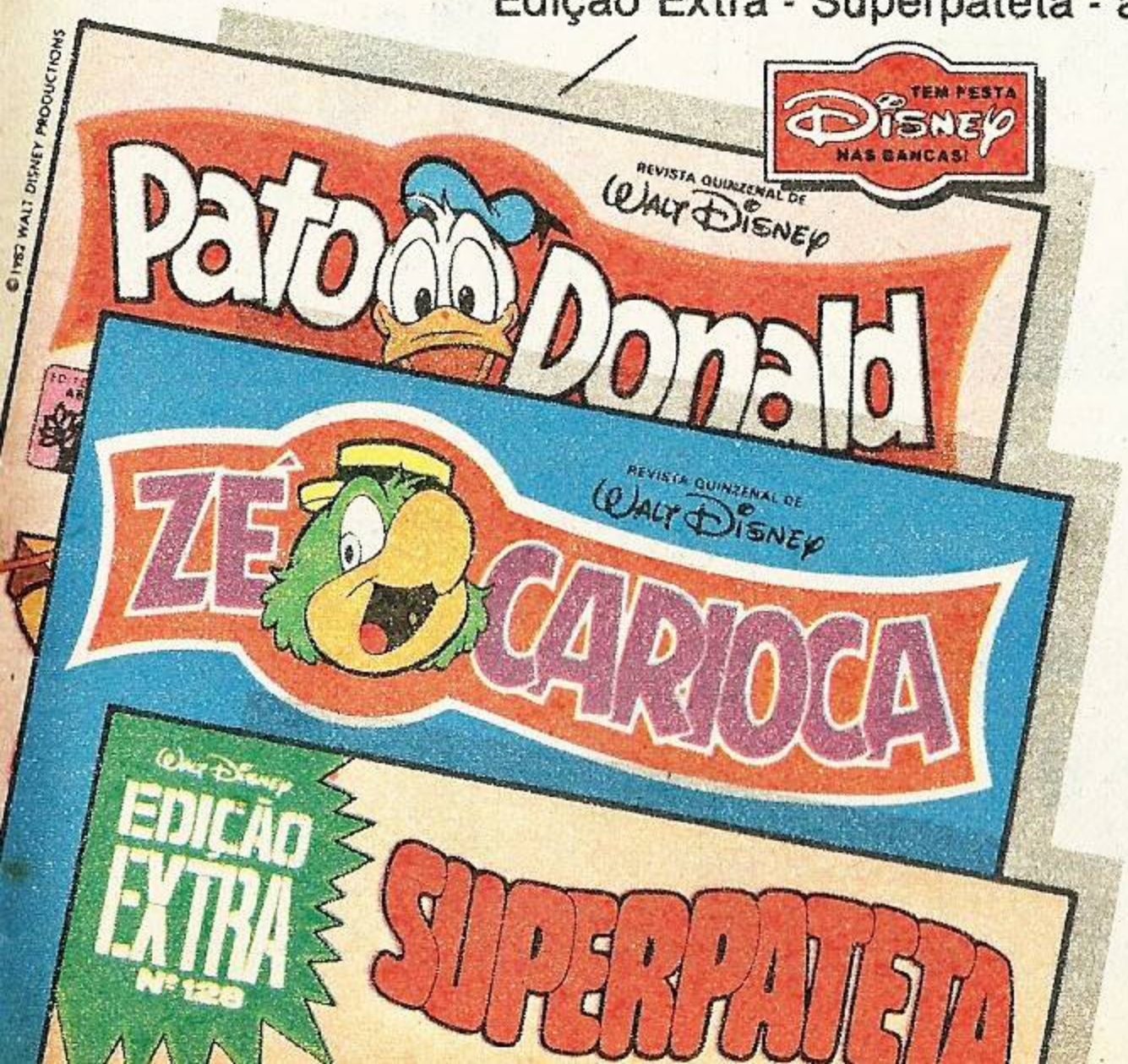

E SAIA POR AÍ RINDO GOSTOSO!

PING PONG
A BOLA DA COPA

EDITORA ABRIL

Os Metralhas em PANACA e PERIGOSO

WALT DISNEY

E AGORA ESTAMOS SEM A PORTA DA FRENTE!

ORA, EU CONSERTO ISSO NUM INSTANTE, PRIMO!

176-167

1

SÓ PRECISO TIRAR A PORTA DO ARMÁRIO E COLOCAR NA FRENTE DO SEU ESCONDERIJO!

CREEC!

OBA! GOSTEI DO SEU GUARDA-ROUPA! QUE TAL A GENTE FAZER UMA ONDA DE ASSALTOS?

SÓ DEPOIS QUE VOCÊ CONSERTAR A PORTA!

FALOU, PRIMO!

SE A GENTE LEVAR O PANACA, É CLARO QUE VAMOS EM CANA!

SÓ A PRESENÇA DELE AQUI JÁ É UM PERIGO PRA NÓS!

MAS O QUE VAMOS FAZER?

BAM! BAM!

176-716

HUM... NA VERDADE, O PANACA UM ESTÁ MELHOR NA CADEIA DO QUE FORA DELA!

BUM!

176-167

ESSA DROGA DE PORTA NÃO SERVIU AQUI!

1

ESQUEÇA ISSO, PANACA UM! QUERO QUE VOCÊ VÁ ASSALTAR A CAIXA-FORTE DO PATINHAS AGORA!

E QUEREM QUE EU FAÇA ISSO *SOZINHO?* LEGAL!

TEMOS CONFIANÇA EM VOCÊ, PANACA!

É, SIM! CONFIAMOS QUE VOCÊ VAI SER PRESO!

EH, EH! VOU POR TRÁS E PEGO A CAIXA-FORTE DE SURPRESA!

UM *METRALHA!* *PARE!*

XI! JÁ ME VIRAM!

NÃO VALE ATIRAR ATÉ EU VIRAR À ESQUERDA!

BAM!

EI! UM LUGAR PRA ME ESCONDER... NA GARAGEM DA CAIXA-FORTE!

ENTRADA PROIBIDA

É LISO, MAS ESTOU SUBINDO!

EU ESCUTEI UM TIRO?

ESCUTOU, SIM! TINHA UM METRALHA AQUI...

...MAS DEVE TER ESCAPADO POR ALI!

É MELHOR ABAIXAR O CARRO-BLINDADO PRA QUE ESTEJA PRONTO PRA VIAGEM DA TARDE!

CLIC!

E LOGO DEPOIS...

NÃO TEM NINGUÉM POR PERTO AGORA!

PATINHAS

TRANSPORTE DE VALORES

MINUTOS DEPOIS...

VEJAM SÓ O QUE EU CONSEGUI, RAPAZES!

ELE NÃO FOI PRESO!

PATINHAS

TRANSPORTE DE VALORES

MAS ROUBOU UM CARRO-BLINDADO! *IUPII!*

176-716

IDIOTA! ESTÁ *VAZIO!*

COMO SUA CABEÇA!

TALVEZ TENHA MELHOR SORTE DA PRÓXIMA VEZ!

PRÓXIMA VEZ? SIM, É ISSO AÍ!

?

176-671

176-6

ASSIM...

VIGIE O NOSSO ESCONDERIJO, PANACA UM!

VOU VIGIAR COM MINHA PRÓPRIA VIDA!

VAMOS ENCHER ESTE CARRO DE GRANA!

SE NINGUÉM AINDA SABE QUE FOI ROUBADO, NINGUÉM VAI DESCONFIAR!

ZUUM!

PATINHAS

TRANSPORTE DE VALORES

VOU PARAR DEBAIXO DA CALHA DA GRANA E VER O QUE ACONTECE!

CAIXA-FORTE PATINHAS

CARREGAMENTO DOS CARROS-BLINDADOS DA PATINHAS-TRANSPORTE DE VALORES

BIP! BIP!

ENCHA ISSO!

VEIO UM POUCO MAIS CEDO, MAS... ESTÁ BEM!

IUPII! É ASSIM QUE EU GOSTO DE ESTAR NA FOSSA!

176-167

♫ AIPIAIÔÔÔ! CHEIO DA GRANA PRA CASA EU VOU! ♫

♪ PLINC! PLINC! ♪

ENQUANTO ISSO...

VIGIE O ESCONDERIJO... VIGIE O ESCONDERIJO...

EI! ESTOU ESCUTANDO UM BARULHO!

IAU! UM CARRO-BLINDADO VAI ATACAR!

AINDA BEM QUE OS PRIMOS TÊM AQUI UMA ARMA ANTITANQUE!

BUUM!
BLAM!

PUXA! ESTAVA PENSANDO TANTO EM VIGIAR O ESCONDERIJO, QUE ESQUECI QUE ESSE CARRO-BLINDADO ERA NOSSO!
PANACA UM, VOCÊ É SUPERIDIOTA!

MÃOS PRA CIMA!
IONNN!
POLÍCIA
XI! ACHO QUE SOMOS CULPADOS POR VIOLAR A LEI DO SILÊNCIO!

BEM, SÓ TENHO UM PEDIDO A FAZER AO JUIZ...

E ASSIM...
SOLITÁRIA?!
ISSO MESMO! PENSEI QUE SERIA BOM A GENTE PASSAR ALGUM TEMPO LONGE DE TUDO!
fim

ZÉ CARIOCA e AS AVENTURAS DO COELHO DA PÁSCOA

WALT DISNEY

NA VILA XURUPITA, ESTA CENA É CORRIQUEIRA! O ZÉ CARIOCA CORRENDO...

...E NINGUÉM ME SOCORRENDO!

PEGA!

SEGURA

NÃO DEIXA ESCAPAR!

AGARRA!

UAHHHH...

AÍ ENTÃO EU DISSE... HERÓI SOU EU, IRMÃO!

MARRAIO!

PEGA!

LONA!

AFONSINHO E VERDURAS

Ⓑ 810284-ZC1587/5

A ANACOZECA ESTÁ QUASE ME ALCANÇANDO E NINGUÉM SE IMPORTA! COMO É QUE EU SAIO DESSA?

PUF! PUF!

AHÁ! VOU ME ESCONDER É AQUI MESMO!

FÁBRICA DE CHOCOLAT

COMPRE AQUI SEU OVO DE PÁSCOA

E ASSIM...

O ZÉ ENTROU AQUI!

E NÃO TEM OUTRA SAÍDA!

MAS, ONDE FOI QUE O DANADO SE ESCONDEU?

PUXA! SUMIU!

VRUUMMM!

AHÁ! VEJA SÓ ESSA "OPERÁRIA", ARLINDO!

ESTÁ PENSANDO O MESMO QUE EU, ARNALDO?

SEGURA, TADEU!

?!

PEGUEI, ASDRÚBAL!

AIIIII! SOCORRO! BANDIDOS!

OH-OH...

OH-OH-OH!

XII, QUÉ FORA!

ERA UMA **PAPAGAIA**, MESMO!

PEGA!

VUP!

TASCA!

ZUM!

EH, EH, EH... ENGANEI QUATRO BOBOS, NA CASCA DO OVO!

MAS FOI UMA SORTE EU ENTRAR BEM NA HORA EM QUE IAM FECHAR ESTE SUPEROVÃO!

EPA! ESTÃO ME LEVANDO DAQUI... VOU ESPERAR QUE A VIAGEM TERMINE E DEPOIS DOU O FORA!

(PUF!)... QUE PESO!

MAIS TARDE...

TUDO QUIETO! DEVO ESTAR EM ALGUM DEPÓSITO... VOU SAIR DAQUI, ANTES QUE O AR SE ACABE!

MAS...

¡AUUUU!

?!?

EH, EH! FELIZ PÁSCOA, ROSINHA, E ATÉ LOGUINHO!

HEIN?

VUP!

ESPERE AÍ, ZÉ! VAI ME EXPLICAR DIREITINHO O QUE ESTAVA FAZENDO DENTRO DO OVO DE PÁSCOA QUE ENCOMENDEI!

E-EU...

BEM, EU ESTAVA SENDO PERSEGUIDO POR QUATRO PERIGOSOS LADRÕES! E AÍ...

LADRÕES?!

OHH!

E ELES QUERIAM ROUBAR *VOCÊ?* NÃO ME FAÇA RIR!

(GLUP!) O PAI DA ROSINHA!

BEM, EU ESTOU COM PRESSA! ATÉ LOGO, SEU ROCHA! PASSE MUITO BEM!

AHAM!

UM MOMENTO, RAPAZ! TENHO UM TRABALHINHO PRA VOCÊ... EH, EH, EH!

T-TRABALHINHO?

UGH!

ROSINHA, VOCÊ NÃO ESTAVA PROCURANDO ALGUÉM PRA AJUDAR NA NOSSA FESTA BENEFICENTE DE PÁSCOA?

BOA IDÉIA, PAPAI! ESTOU CERTA DE QUE O ZÉ VAI SERVIR!

HEIN? *SERVIR?*

Abra estas revistas e entre para o novo e fantástico mundo Marvel!

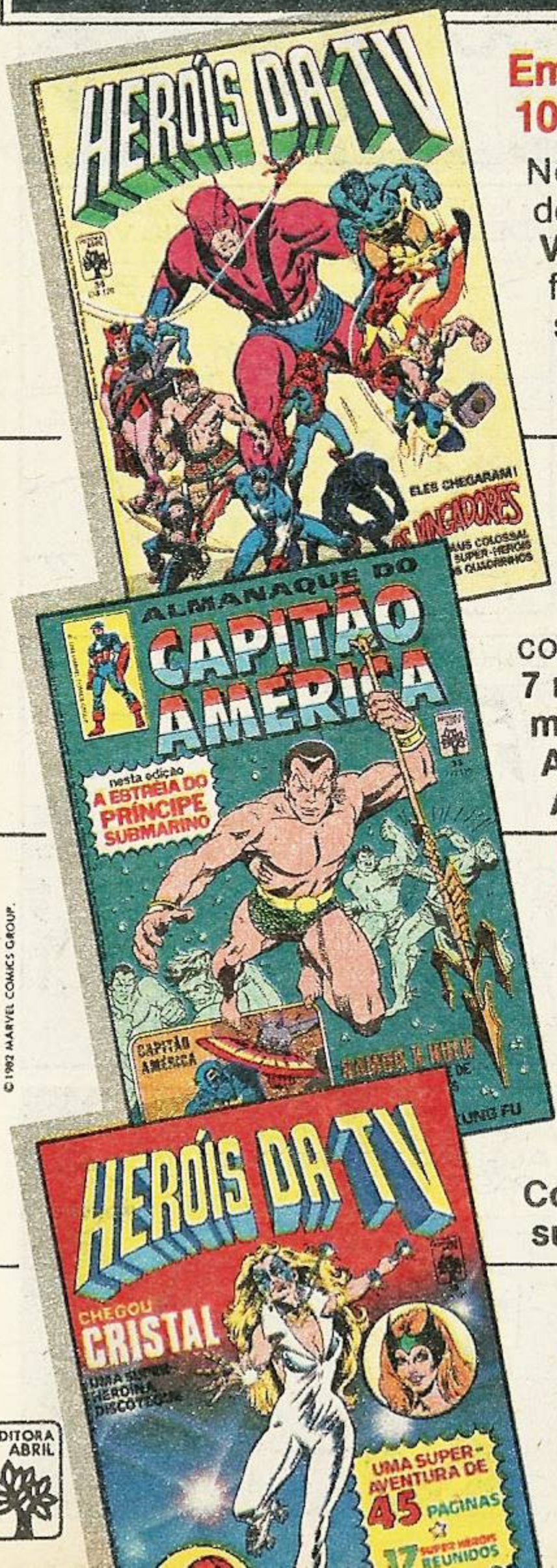

© 1992 MARVEL COMICS GROUP.

Em Heróis da TV, de abril - 100 páginas! 4 histórias completas!

Nesta edição, uma aventura inédita de 34 páginas, com os lendários **Vingadores,** apresentando a fantástica origem do **Visão:** o herói sintético feito por um robô!

E mais: histórias inéditas com o Capitão América e Mestre do Kung Fu!

No Almanaque do Capitão América, de abril - 84 páginas! 4 histórias completas!

Esta edição traz um monumental combate: **Namor, o soberano dos 7 mares** contra **Hulk, o incrível monstro verde!**

Aventuras completas com o Capitão América e Mestre do Kung Fu!

Em Heróis da TV, de maio - 100 páginas! 4 histórias completas!

Aqui você vai conhecer a mais recente criação da Marvel: **Cristal,** numa espetacular aventura de 45 páginas! Uma dica: ela transforma som em luz e só anda de patins!

E ainda: Mestre do Kung Fu, Contos de Asgard e uma superaventura dos Vingadores!

Procure nas bancas

ALMANAQUE DO CAPITÃO AMÉRICA e HERÓIS DA TV

Aventuras completas e inéditas!

EDITORA ABRIL

É UMA DISTRIBUIÇÃO DE OVOS DE PÁSCOA ÀS CRIANÇAS DO BAIRRO, ZÉ! EU SEI QUE VOCÊ VAI QUERER AJUDAR!

C-CLARO!

SE É **SÓ** DISTRIBUIR OVOS, CONTE COMIGO!

É MESMO!

AH, SIM... HÁ UM OUTRO *DETALHE!*

VOCÊ TERÁ DE USAR *ISTO!*

(GLUP!) FANTASIA DE *COELHO?* ESSA NÃO!

DEVE FAZER UM CALORÃO AÍ DENTRO... E A TURMA DA VILA VAI ZOMBAR DE MIM!

BEM...

VOCÊ NÃO É OBRIGADO A ACEITAR! É SÓ *PAGAR* O OVÃO QUE ESTRAGOU!

BAH! O SEU ROCHA SABE CONVENCER A GENTE!

À NOITE...

PUXA, DESTA VEZ O ZÉ SUMIU MESMO!

VAI VER, ESTÁ POR AÍ, BOLANDO UM JEITO DE ENTRAR EM ALGUMA FESTA DE PÁSCOA!

EI! E AQUI PARECE QUE VAI TER UMA!

FESTA BENEFICENTE

É HOJE!
VENHAM! DISTRIBUIÇÃO DE OVOS DE PÁSCOA!

MAS É UMA FESTA SÓ PRA CRIANÇAS, PESSOAL!

E DAÍ? O ZÉ É CAPAZ DE SE DISFARÇAR DE MOLEQUE!

PRA ENTRAR NUMA FESTA DESSAS, ELE SE DISFARÇA DE *QUALQUER COISA!*

HUM... HUM...

GLUP!

COMO É QUE A ANACOZE-CA ME SEGUIU ATÉ AQUI?! TOMARA QUE NÃO DESCONFIEM DESTA FANTASIA!

VAMOS FICAR DE OLHO! EU SEI QUE ELE VAI PINTAR POR AQUI!

!

ESTÁ NA HORA DA DISTRIBUIÇÃO DE OVOS, ZÉ... DIGO, *SEU COELHO!*

PSST!

EI, TURMA! AQUELA É A ROSINHA, A NAMORADA DO ZÉ CARIOCA!

SIM, E ACHO QUE OUVI A MOÇA CHAMAR O COELHO DE... *ZÉ!*

CLARO... É ELE MESMO! PRA CIMA DELE, TURMA!

ESPEREM...

VAMOS ESPERAR ACABAR A DISTRIBUIÇÃO DE OVOS, SENÃO AS CRIANÇAS PODEM FICAR TRISTES!

TEM RAZÃO, TADEU!

MAS, ASSIM QUE A FESTA ACABAR, AGARRAMÓS O ZÉ!

É HOJE!

É HOJE... EH, EH, EH!

(GLUP!) FUI DESCOBERTO...

POUCO DEPOIS...

UFA! TERMINOU! PODE TIRAR ESSA FANTASIA, ZÉ! DEVE ESTAR QUENTE AÍ DENTRO!

S-SIM...

E AÍ FORA TAMBÉM...

MAS A FESTA VAI CONTINUAR, CRIANÇAS! TEREMOS MALABARISTAS, PALHAÇOS E OUTRAS ATRAÇÕES!

OBA!

HUM...

É A MINHA CHANCE DE ESCAPAR! VOU SAIR PELOS FUNDOS, ENQUANTO QUASE NINGUÉM ESTÁ VENDO!

PEGA!

OH-OH... A ANACOZECA CERCOU A QUADRA!

SEGURE O COELHO AÍ, TADEU!

DEIXA COMIGO!

CRUNCH!

POR AQUI ELE NÃO PASSA, ARNALDO!

POR AQUI TAMBÉM NÃO, ARLINDO!

XII...

VUP!

E LÁ VEM O ASDRÚBAL, PROCURANDO POR MIM... DESTA VEZ ESTOU FRITO!

DEIXA COMIGO! DEIXA COMIGO!

?

OU NÃO?

VENHAM, CRIANÇAS! VAI COMEÇAR O NÚMERO DE EQUILIBRISMO!

COM VOCÊS, O PALHAÇO QUE ANDA NO ARAME!

VIVAAA!

AHÁ!

PEGA!
SEGURA!
AGARRA!
NÃO DEIXA FUGIR!
?!
N-NOSSA! UM COELHO QUE ANDA NO ARAME?!
EI! ESTÃO ASSUSTANDO OS COELHOS DO NÚMERO DE MÁGICA!
E MAIS QUATRO MALUCOS!
LEGAL!
VIVAAA!
XII! O PALHAÇO CAIU!
POF!
ZÉ, POR QUE NÃO TIROU A FANTASIA?
DEPOIS EU, EXPLICO, RÓ! TCHAU MESMO!
OH! DEVEM SER OS TAIS LADRÕES QUE ESTÃO ATRÁS DELE!
LADRÕES?!
SOCORRO!
PEGUEI!
SEGURE FIRME, ARLINDO!
GLUP!
OU MELHOR, LARGUE E CORRA...
...QUE OS GUARDAS DA FESTA ESTÃO ATRÁS DA GENTE!
ALTO AÍ, SEUS LADRÕES!
SEGURA!
PEGA!

QUIÁ, QUIÁ! EXPERIMENTEM SEUS PRÓPRIOS MÉTODOS, ***ANACOZECANOS!***

PEGA!

SEGURA!

NÃO DEIXA ESCAPAR!

OBRIGADO POR ME LIVRAR DOS COBRA... DIGO, DOS LADRÕES, ROSINHA!

DE NADA, ZÉ!

SÓ NÃO ENTENDO O QUE É QUE ELES QUERIAM ROUBAR...

AGORA JÁ POSSO TIRAR A FANTASIA E DAR O FORA!

DESTA VEZ EU ME SAÍ BEM... EH, EH!

NADA DISSO!

PAPAI?!

VOCÊ AFUGENTOU OS COELHOS DO MÁGICO, COM ESSA CONFUSÃO TODA!

HÃ? O PALHAÇO... ERA ***O SEU ROCHA VAZ?!***

BEM, SEU ROCHA, O SENHOR NÃO VAI QUERER QUE EU PEGUE OS COELHOS, UM POR UM, NÉ?

CLARO QUE NÃO...

VOU PRECISAR DE VOCÊ PRA OUTRO SERVICINHO! VAMOS LÁ, RAPAZ!

?

E ASSIM...

VIVA! O MÁGICO TIROU O COELHO DA CARTOLA!

AH, AH, AH!

PENSANDO BEM, NÃO ME SAÍ TÃO BEM ASSIM... DROGA!

VIVA!

fim

ZÉ CARIOCA N.º 1587 — 02/04/82 — Revista Quinzenal da EDITORA ABRIL LTDA.

REDAÇÃO: R. Bela Cintra, 299, fone: (011)257 0033. Administração: R. do Curtume, 738, fone: (011)864 3888. Caixa Postal 2372. Telex: (011)22094. End. telegr. EDITABRIL, São Paulo. Editor e Diretor: Victor Civita. Diretores: Roberto Civita, Edgard de Silvio Faria, Thomaz Souto Correa, José Augusto P. Moreira. Diretor da Divisão de Publicações Infanto-Juvenis: Ike Zarmati. Diretor Editorial: Waldyr Igayara de Souza. Diretor de Redação: Eduardo Octaviano. Coordenador: Cláudio Antônio Batista Marra. Assistentes: Maria Suzete Casellato, Monica B. Hagstrom, Walkíria M. De Felice Ferreira. Diretor de Arte: Izomar C. Guilherme. Chefe de Arte: Ovio Codecco. Produção: Danilo Borges. Diretor de Publicidade e Projetos Especiais: Efraim C. Kapulski. Supervisor de Publicidade: Gilmar P. Caldeira. Publicidade: Representantes: Esther Tessler Seabra, Fani Kotujansky. Gerente de Grupo de Produto: Ramón Vilutis. Diretor Responsável: S. Fukumoto. Preço do exemplar avulso: o constante na capa. Ninguém está credenciado a angariar assinaturas. Se for procurado por alguém, denuncie-o às autoridades locais. NÚMEROS ATRASADOS: mantemos em estoque as seis últimas edições desta publicação que, *ao preço da última edição lançada*, poderão ser compradas das seguintes formas: PESSOALMENTE - através de seu jornaleiro ou dirigindo-se ao distribuidor Abril local, cujo endereço poderá ser facilmente conseguido junto a qualquer jornaleiro de sua cidade. Em *São Paulo* os endereços são: Av. Industrial, 117 - Santo André; R. Humaitá, 569 - Bela Vista; R. Oiapoque, 91/99 - Brás; R. Conselheiro Nébias, 662 - Campos Elíseos; R. Clodomiro Amazonas, 896 - Itaim-Bibi; R. João Pereira, 197 - Lapa; R. Antônio de Barros, 841 - Penha; Av. Tiradentes, 1391 - Ponte Pequena; R. Domingos de Morais, 1851 - Vila Mariana. E no *Rio de Janeiro*: R. Sacadura Cabral, 141 - Centro. POR CARTA - poderão ser solicitados números atrasados também por carta, que deve ser enviada para: ABRIL S.A. Cultural e Industrial, Números Atrasados - Distribuidora, Caixa Postal 60171, São Paulo - SP. Não envie pagamento antecipado. O atendimento será feito pelo Reembolso Postal e o pagamento, incluindo-se as despesas postais, deverá ser efetuado ao retirar a encomenda na agência do Correio. NO EXTERIOR: *Portugal:* Electroliber Lda., R. Prof. Reinaldo dos Santos, Lote 1488 - Lisboa. Impressa e distribuída com exclusividade no país pela ABRIL S.A. Cultural e Industrial, Av. Otaviano A. de Lima, 4400, São Paulo. Todos os direitos reservados. Publicação especialmente autorizada por Walt Disney Productions. Registrada na D.C.D.P. do D. Polícia Federal sob n.º 044 P 209/73.

© 1982 WALT DISNEY PRODUCTIONS

Na próxima edição da revista DISNEY ESPECIAL, você vai se divertir muito com as brigas dos famosos inimigos Disney.

São 228 páginas com 18 histórias sensacionais.

NÃO PERCA!

Disney ESPECIAL

OS INIMIGOS

Uma volta às aulas cheia de alegria!

TEM FESTA Disney NAS BANCAS!

EDITORA ABRIL

Recorte este lembrete e coloque no bolso do papai ou na bolsa da mamãe! Depois aguarde!

QUERO DISNEY ESPECIAL OS INIMIGOS!

Quando comprar revistas pra você, traga Disney Especial Os Inimigos pra mim! Lá na banca já tem!

. . . . . .

(Coloque o seu nome aqui para o papai não esquecer!)

ZÉ - 1587

PEÇA PRO PAPAI REPETIR A JOGADA DO ZICO.

Zico entra na loja e vai driblando todo mundo até chegar ao balcão. No balcão, ele compra Cr$ 2.500,00 em brinquedos Estrela, ganha um cupom numerado e concorre a 22 viagens e estadias para assistir ao vivo os lances da Copa do Mundo, a partir da 2ª fase até a grande final.
E concorre também a 22 televisores, 22 rádios-gravadores, 22 conjuntos de brinquedos Estrela e a 22 conjuntos esportivos.
Peça pro papai repetir a jogada do Zico.
Você ganha um brinquedo Estrela e ele pode ganhar a sua viagem para a Espanha e milhões em prêmios!

A ESTRELA LEVA VOCÊ À COPA

E DÁ MILHÕES EM PRÊMIOS

QUANTO ANTES VOCÊ COMPRAR MAIS CHANCE TEM DE GANHAR.

SORTEIOS PELA LOTERIA FEDERAL.

ESTRELA

Certificado de Autorização nº. MF. 01/00/251/81